



Bora
Apartamentos

Serravento
Territorio sostenible

Un entorno Campestre
con una vista encantadora

conaltura

+35 AÑOS DE TRAYECTORÍA

Antioquia:

- Medellín
- Envigado
- Sabaneta
- La Estrella
- Itagüí
- Bello
- San Antonio de Prado
- Rionegro

Caribe:

- Cartagena - Serena del Mar
- Barranquilla

Valle del Cauca:

- Cali

Cundinamarca:

- Bogotá
- Sabana

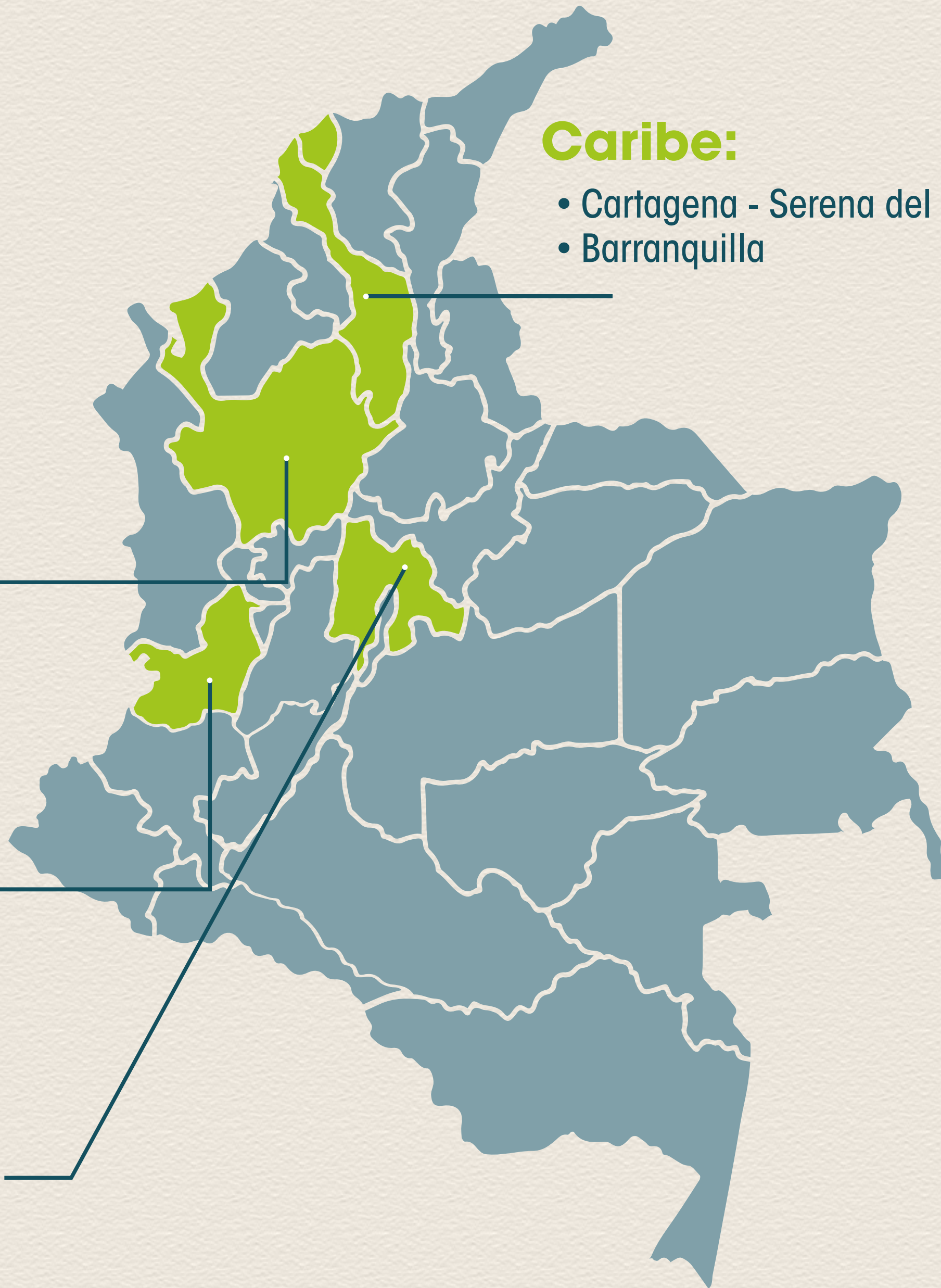

+ Más de 150 proyectos de vivienda.



+ Más de 30 mil viviendas construidas y entregadas.



+ Más de 2.5 millones de metros cuadrados construidos.



+ Más de 650 empleos directos, más de 4 mil indirectos.

Reconocimientos y compromiso

Empresa



Certificada





Serravento

Territorio sostenible

*Creemos que es hora de cambiar nuestro estilo de vida centrado en el presente
Y empezar a pensar **NUESTRO LEGADO** a las nuevas generaciones*



*Creemos que vivir en
equilibrio con la naturaleza es
el único camino viable para el*

FUTURO

Bienvenidos a un cambio
consciente

vive en tu territorio sostenible





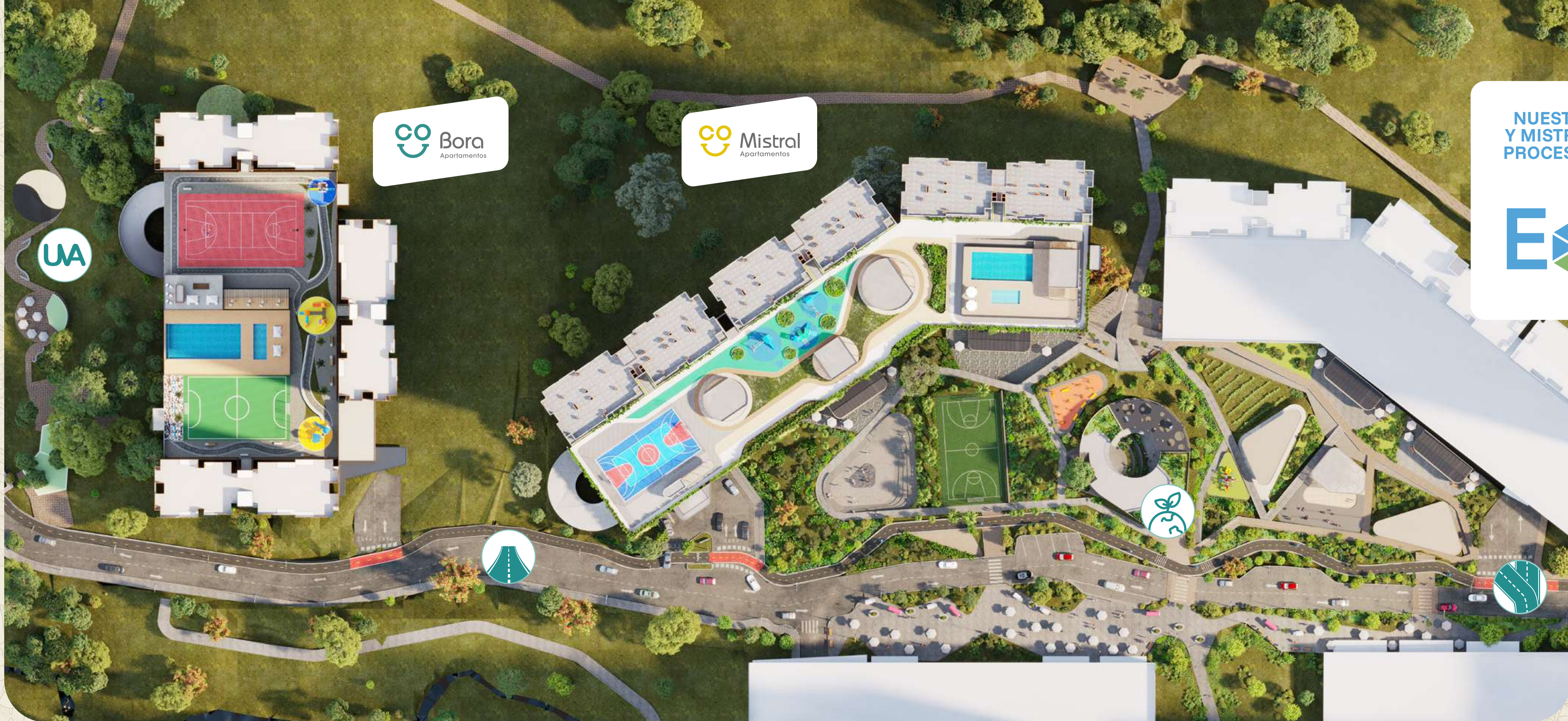

La sostenibilidad es un pilar fundamental del presente y futuro de Conaltura. Hemos creado **VIO** como filosofía de nuestro compromiso con la sostenibilidad, para hacerlo evidente y generar consciencia en las personas y organizaciones con las que nos relacionamos.



NUESTROS PROYECTOS BORA Y MISTRAL SE ENCUENTRAN EN PROCESO DE LA CERTIFICACIÓN

Excellence In Design
For Greater Efficiencies

CONVENCIONES

-  BORA APARTAMENTOS
-  MISTRAL APARTAMENTOS
-  CENTRALIDAD ECOVENTO
-  UNIDAD DE VIDA ARTICULADA UVA

VÍAS DE ACCESO

-  INGRESO SECTOR SANTA ANA
-  FUTURA CONEXIÓN SECTOR DE AMAZONÍA

Un sector referente de
CIUDAD

ECOVENTO

Bienvenidos a nuestra centralidad

LA RE-NATURALIZACIÓN DEL TERRITORIO

Nos adaptamos al territorio, permitiendo el normal funcionamiento de 3 quebradas que rodean el proyecto y el libre tránsito de la fauna silvestre desde la reserva Piamonte hasta nuestro proyecto, a través de un cinturón verde.

LA COHESIÓN Y LA COOPERACIÓN SOCIAL

Desarrollamos espacios para el encuentro y nos articulamos con lugares estratégicos del municipio. A futuro, el municipio tiene proyectada una conexión directa de nuestro proyecto con el sector amazonia.

LAS TECNOLOGÍAS DEL FUTURO

Se crean espacios para el disfrute de la comunidad, basados en las nuevas tendencias, buscando reforzar, contribuir al desarrollo social y económico de sus habitantes y visitantes.

Recorre este espacio



Nuestra ciudad se transforma constantemente, tenemos nuevas formas de vivirla habitarla, queremos espacios únicos que nos transporten el futuro disfrutando nuestro presente.

Te presento el lugar donde tu vida emerge y se conecta con tu propósito.



 **Boro**
apartamentos



Estación Metro Bello

Autopista Norte

Corporación Interactuar

Estación Metro Madera

Uniminuto

Fabricato

Comfama Barrio Obrero

Politécnico Colombiano Jaime Isaza Cadavid

Arepas y Arepas

Postobón S.A.

Colegio Tomás Cadavid Restrepo

Parque Gran Avenida

Liceo Antioqueño Sede Principal

Reserva Piamonte

Cancha Búcaros



Liceo Antioqueño Sec. Serramonte



Futura conexión Amazonia



Explora aquí cómo llegar a nuestro proyecto.

Calle 40AA

Iglesia Santa Marta

Carrera 60

Sala de Negocios

Carrera 60

UBICACIÓN

Bello · Sector Santa ana



Universidades y colegios



Centros comerciales



Unidades deportivas



Transporte

URBANISMO

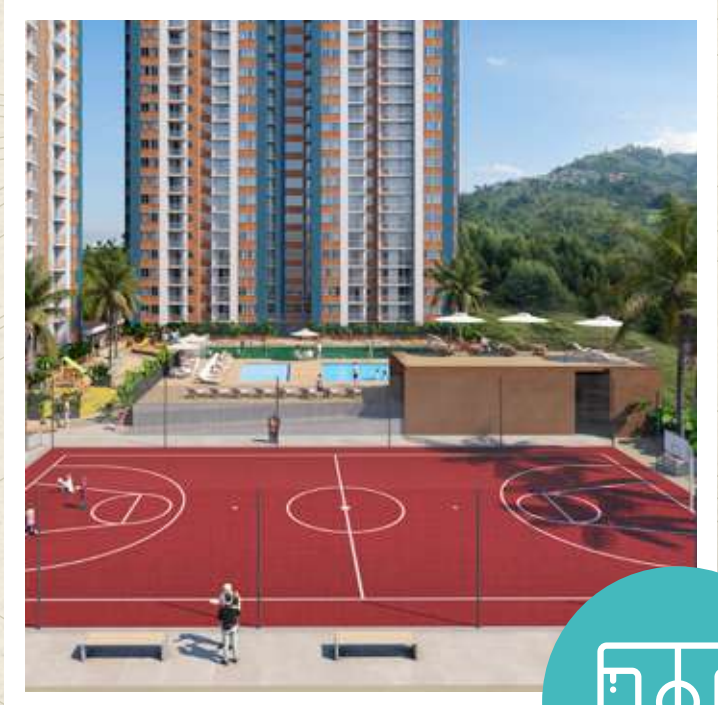

Canchas recreativas



solarium

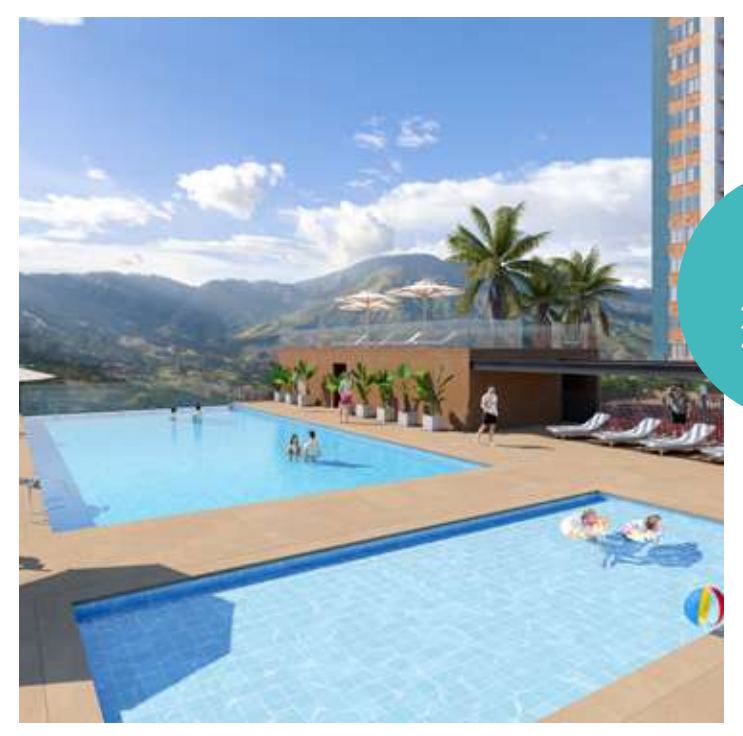

Piscina adultos y niños



Juegos Infantiles



Salón social y gimnasio



Terraza panorámica





Esparcimiento, cultura y naturaleza, 3 palabras que describen el complejo urbanístico de Serravento, Territorio Sostenible. Bora de Serravento es el proyecto ideal para ti porque integra el encanto de la naturaleza con espacios para vivir experiencias únicas en familia. Un proyecto ubicado en Bello sector Santa Ana, zona de alta valorización que te beneficiará por su facilidad de acceso, su maravillosa vista a la ciudad, y su excelente cobertura de transporte público. Dentro de este territorio podrá disfrutar de "Parques del Viento" un espacio creado para el esparcimiento y la diversión, con futuros desarrollos lúdicos.



*Espacios
llenos de
DIVERSIÓN...*
**ESPARCIMIENTO
CULTURA**

PISCINA ADULTOS Y NIÑOS

Un lugar para **DISFRUTAR**
con quienes más quieres



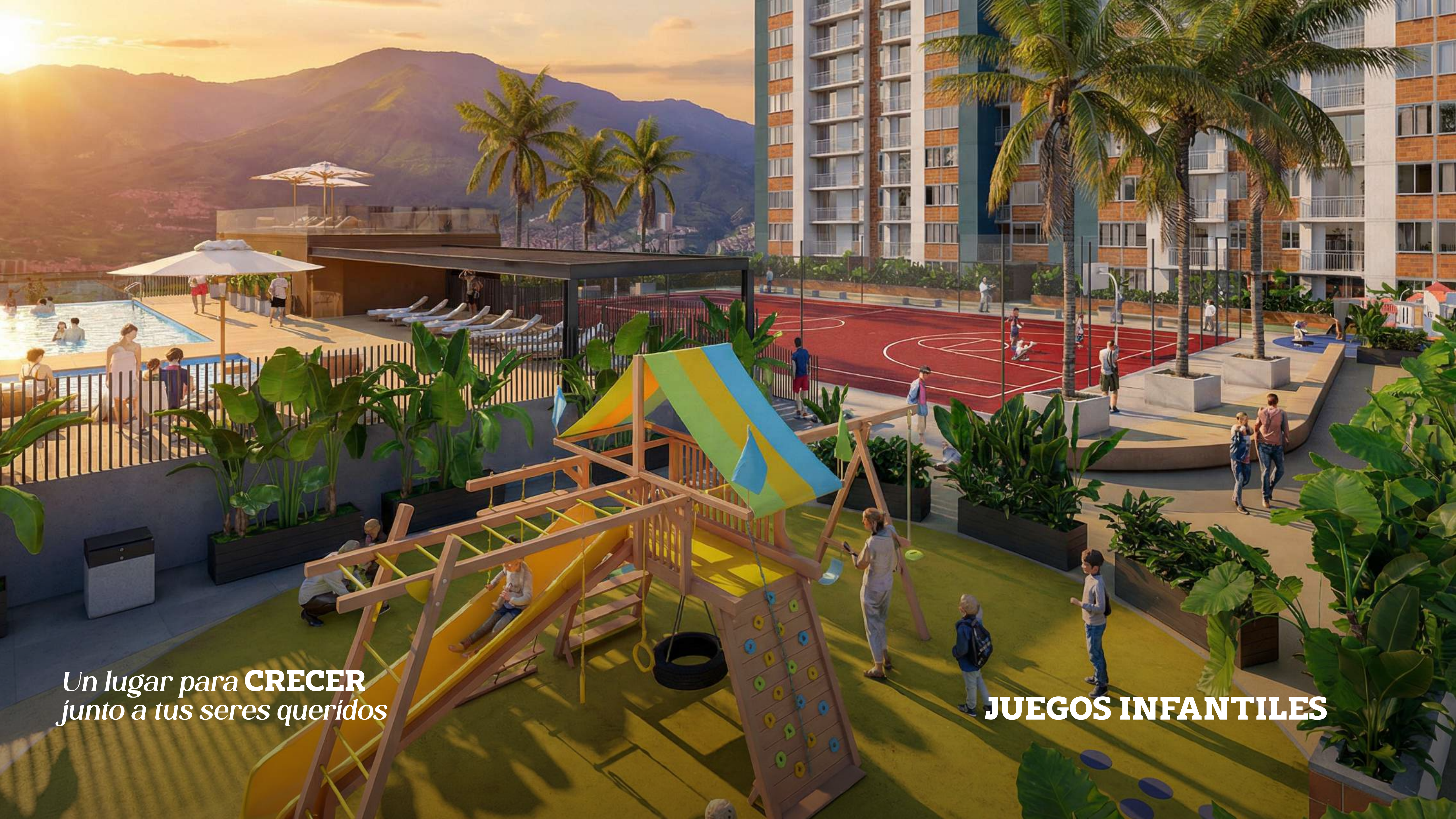

*Un lugar para **CRECER**
junto a tus seres queridos*

JUEGOS INFANTILES

CANCHAS RECREATIVAS



VISTA HACIA ZONAS COMUNES

ÁREA: 63.70 m²
 APTO TIPO B

ÁREA: 56.20 m²
 APTO TIPO A

ÁREA: 56.20 m²
 APTO TIPO A

ÁREA: 63.70 m²
 APTO TIPO B



APT O TIPO B
 ÁREA: 63.70 m²

APT O TIPO A
 ÁREA: 59.20 m²

VISTA EXTERIOR

APT O TIPO A
 ÁREA: 56.20 m²

APT O TIPO B
 ÁREA: 63.70 m²

Las imágenes empleadas en las piezas de promoción del proyecto Bora, son sólo ejemplos digitales de referencia del diseño, y junto con los apartamentos modelo presentados por Conaltura pueden variar en la apreciación y construcción final. Las áreas privadas y construidas podrán tener ajustes como consecuencia de razones técnicas y las modificaciones en la licencia de construcción ordenadas por la Curaduría o Alcaldía competente. Toda la decoración, muebles, electrodomésticos, gasodomésticos, acabados y demás elementos que aparecen en las imágenes o en el apartamento modelo, son sólo una ambientación decorativa con el fin de ilustrar la utilización de los espacios y no constituyen, en absoluto, parte de los apartamentos. Los acabados y especificaciones finales serán las que se acuerden y se firmen al momento de la compra.



Apartamento TIPO A

Área construida 56.2m²
Etapa 3



Las imágenes empleadas en las piezas de promoción del proyecto Bora, son sólo ejemplos digitales de referencia del diseño, y junto con los apartamentos modelo presentados por Conaltura pueden variar en la apreciación y construcción final. Las áreas privadas y construidas podrán tener ajustes como consecuencia de razones técnicas y las modificaciones en la licencia de construcción ordenadas por la Curaduría o Alcaldía competente. Toda la decoración, muebles, electrodomésticos, gasodomésticos, acabados y demás elementos que aparecen en las imágenes o en el apartamento modelo, son sólo una ambientación decorativa con el fin de ilustrar la utilización de los espacios y no constituyen, en absoluto, parte de los apartamentos. Los acabados y especificaciones finales serán las que se acuerden y se firmen al momento de la compra.

**APARTAMENTO
MODELO**
AREA 56.2m²



Conoce la
vista 360° del
apto modelo

Apartamento TIPO A

Área construida 63.7m²
 Etapa 3



ACCESO

Las imágenes empleadas en las piezas de promoción del proyecto Bora, son sólo ejemplos digitales de referencia del diseño, y junto con los apartamentos modelo presentados por Conaltura pueden variar en la apreciación y construcción final. Las áreas privadas y construidas podrán tener ajustes como consecuencia de razones técnicas y las modificaciones en la licencia de construcción ordenadas por la Curaduría o Alcaldía competente. Toda la decoración, muebles, electrodomésticos, gasodomésticos, acabados y demás elementos que aparecen en las imágenes o en el apartamento modelo, son sólo una ambientación decorativa con el fin de ilustrar la utilización de los espacios y no constituyen, en absoluto, parte de los apartamentos. Los acabados y especificaciones finales serán las que se acuerden y se firmen al momento de la compra.

**APARTAMENTO
MODELO**
AREA 63.7m²



Conoce la
vista 360° del
apto modelo

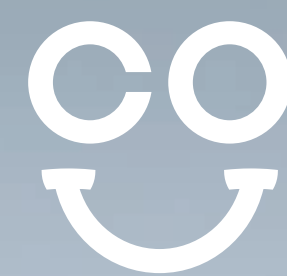

Bora
Apartamentos

Serravento
Territorio sostenible

Un entorno Campestre
con una vista encantadora



Bora
Apartamentos

Serravento
Territorio sostenible



Sala de ventas: 📞 300 621 11 14 ✉ serravento@conaltura.com